

un rifugio che guarda il lago

*Poesia e funzionalità a misura di casa
per un'abitazione che coniuga
modernità e gusto per l'arte*



cristian turra

*interior design cristian turra
ph marino colato
testo maria zanolli*



La casa in cui abitiamo deve saperci accogliere, sorprendere, abbracciare.

Uno degli aspetti fondamentali per realizzare un buon progetto è saper conciliare la poesia dell'abitare con la sua funzionalità.

Questo tesoro di casa, curato dal team di Turra Arredamenti, è espressione di un riuscito

connubio tra bellezza e praticità. Si coglie da subito nell'affascinante zona living con ampie vetrate da cui si gode una bellissima vista sul lago. E poi nella cucina, luogo prediletto della padrona di casa, studiata ad hoc per soddisfare qualsiasi desiderio e, ancora, nella zona notte, dove la magia dei cristalli e le nuances delicate fanno sognare prima ancora di chiudere gli occhi.

Tecnologia e bellezza sono le parole chiave di tutto il progetto, a partire dalla cucina su misura con piani di lavoro e ante completamente in kerlite (materiale molto tecnico resistente all'usura e agli agenti chimici) che risponde all'esigenza di un ambiente tecnologico con elettrodomestici tedeschi di alta gamma e ampie zone operative.

Spostandoci nel soggiorno, dolcemente illuminato da ampie vetrate che danno sul lago, troviamo alcune soluzioni interessanti. La parete tv è stata arredata con un mobile studiato a misura in parte aperto, per contenere la preziosa collezione privata di sculture, e in parte chiuso, con anta scorrevole. Non mancano tocchi di design, come il divano Larry in pelle di Poltrona Frau. Le tonalità del mobile e di tutto l'ambiente ritornano in un gioco armonioso nelle nuance del tappeto vintage, che si sposa a meraviglia con il contesto.

I delicati giochi di colore della zona living riecheggiano nella zona notte. Anche qui la luce illumina gli ambienti grazie alle finestre sul cielo del lago. Il rifugio dei sogni è protetto da un caldo soffitto con travi sbiancate a vista. A dare un tocco glamour sono le applique con pendenti in cristallo Swarovski e il letto, modello Sailor by Flou, abbracciato dai comodini Maya. La sala studio è una zona giorno in miniatura con soluzioni funzionali, come l'ampia vetrata con cristalli studiata dai progettisti di Turra per fare da schermo alla scala che porta alla stanza.

un rifugio
che guarda
il lago

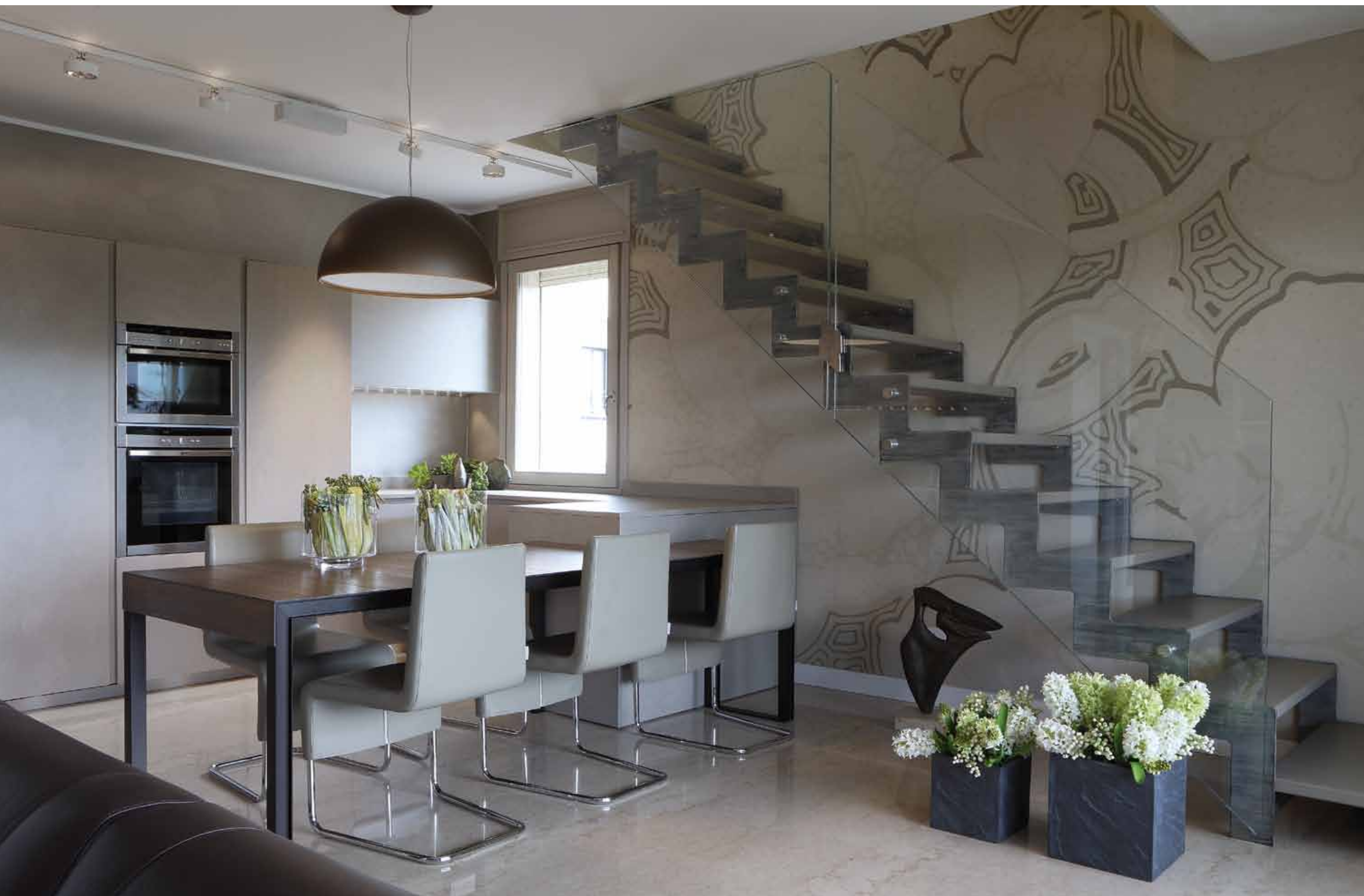

Siamo nel cuore della casa, la zona pranzo e cucina, luogo prediletto della proprietaria. Piano di lavoro e ante sono realizzati in kerlite, materiale molto tecnico, estremamente resistente all'usura e agli agenti chimici, che nell'ambiente domestico rappresenta una rivoluzione per funzionalità e praticità (Turra Arredamenti, Iseo - Bs). A lato della cucina spicca per design e leggerezza la scala. Realizzata su disegno da Turra Arredamenti, presenta una struttura in lamiera piegata rifinita con effetto brunito, le pedate in legno poro aperto in finitura tortora e paratia in cristallo temperato extra chiaro. La magia continua nella parete di fondo impreziosita con carta "tessuto" floreale dalle calde tonalità tortora che richiama le soluzioni cromatiche utilizzate nell'ambiente cucina (tutto Turra Arredamenti).

un rifugio
che guarda
il lago



La zona living, dotata di ampie vetrate, gode di una bellissima vista sul lago. La parete TV è stata arredata con un mobile studiato a misura, in parte a giorno, per custodire la collezione privata del padrone di casa, e in parte chiusa. I divani sono Larry di Poltrona Frau in pelle pieno fiore con doppia cucitura in tinta sui cuscini dello schienale e della seduta (Spazio Poltrona Frau Turra, Iseo - Bs). Originale il tappeto vintage che abbraccia l'ambiente (tutto Turra Arredamenti).

un rifugio
che guarda
il lago



Splendida la scenografia di luci e colori della zona notte. Uno spazio luminoso, grazie alle ampie vetrate, e un dolce rifugio. Il letto minimal Sailor by Flou è in pelle pieno fiore color tortora e i comodini Maya sono sempre di Flou. Applique con pendenti in cristallo Swarovski regalano un tocco di bellezza (tutto Turra Arredamenti).



un rifugio
che guarda
il lago



Siamo nello spazio creativo della casa, lo studio. Da notare la soluzione originale, studiata dai designer di Turra, per separare la scala: un'ampia vetrata con cristalli stopsol brown a cui è annessa una parete centrale che fa da mobile tv. Lo scrittoio è in rovere grigio di B&B Italia con poltroncina girevole Ginger di Poltrona Frau (Spazio Poltrona Frau Turra). Il divano letto Duetto di Flou, sempre Arredamenti Turra, può diventare all'occorrenza, un comodo letto matrimoniale. Glitter e Swarovski applicati a mano impreziosiscono il dipinto con soggetto New York. E ci fanno sognare.

un rifugio che guarda il lago



Uno scorcio della zona bagno. Anche qui tornano le nuance della casa, il suo alfabeto, la tecnologia dei materiali e la poesia delle forme (Turra Arredamenti).

Arredamenti Turra
progetto d'interni e arredi
via Roma 21 Iseo Bs
tel 030 980446
info@turra.it
turra.it

Spazio Poltrona Frau Turra
via Roma 38 Iseo Bs
tel 030 981852
info@turra.it
turra.it